

Plan rez-de-chaussée

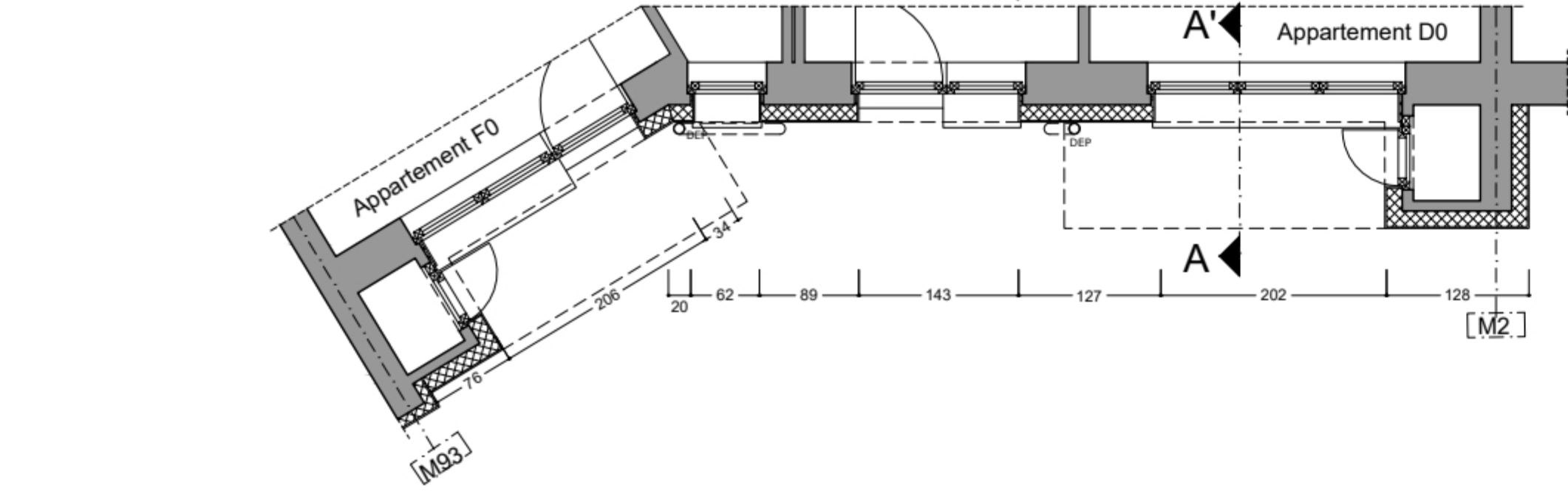

Plan 1er étage

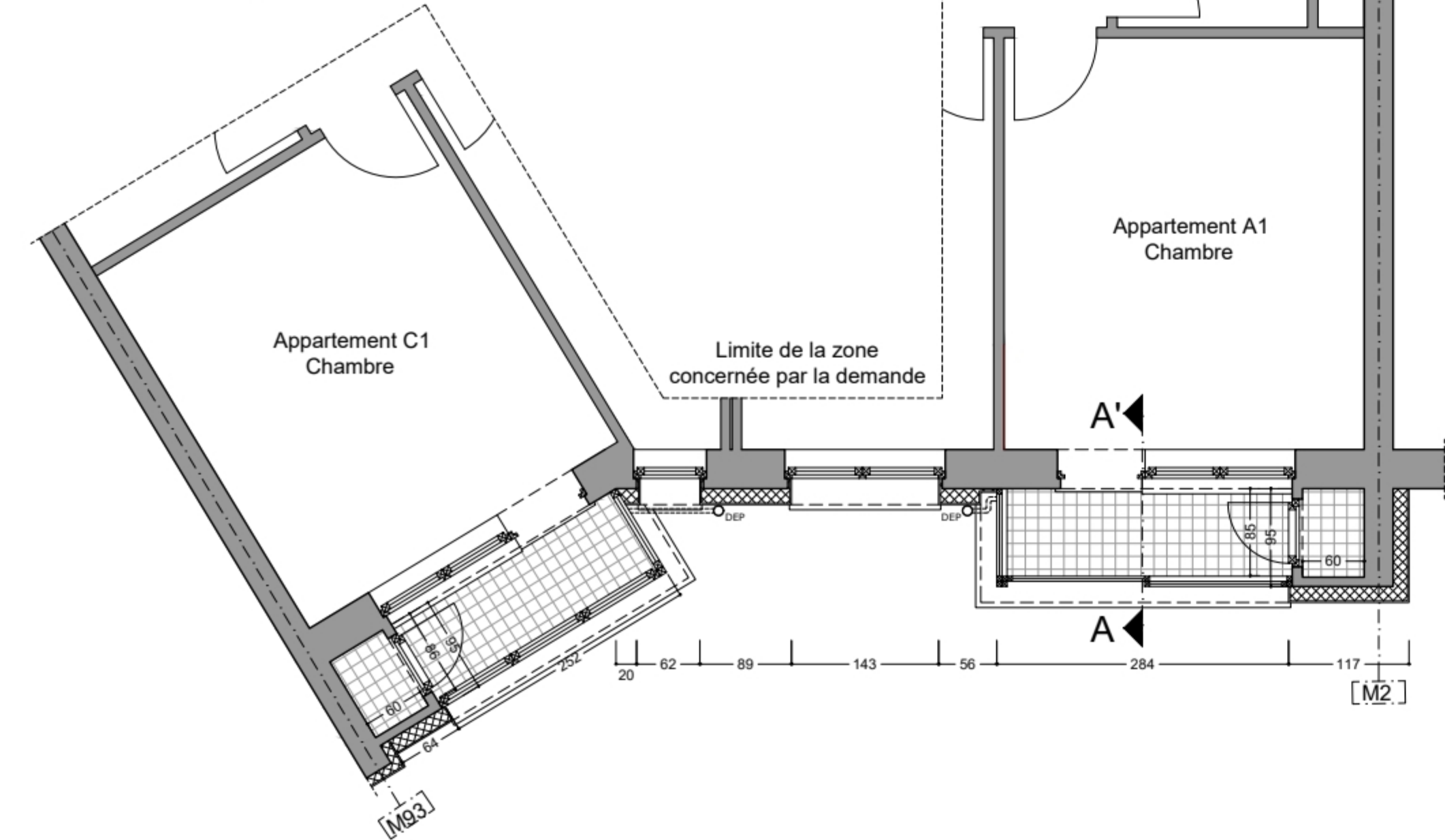

Plan 2e étage

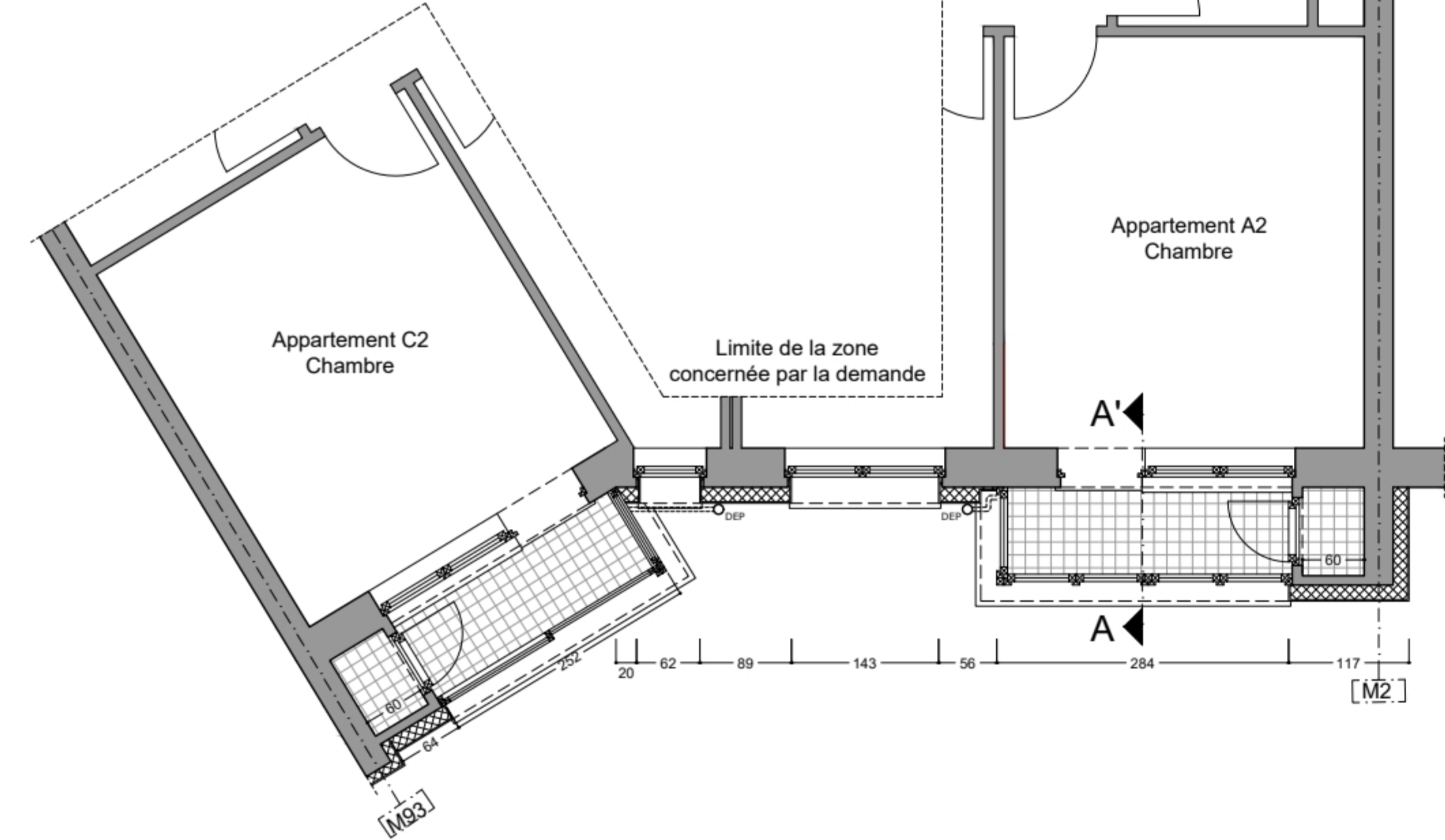

Plan 3e étage

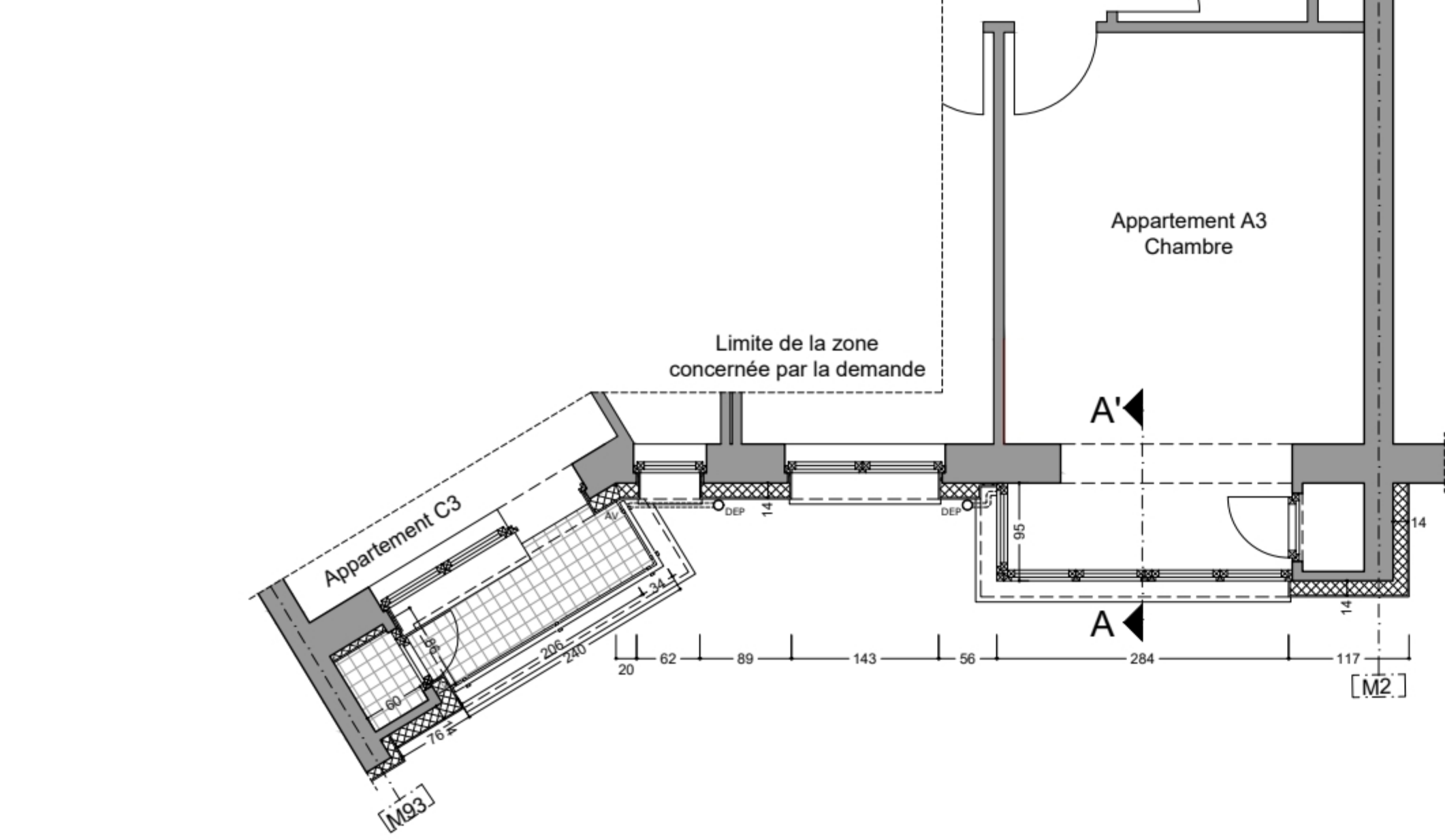

Plan 4e étage

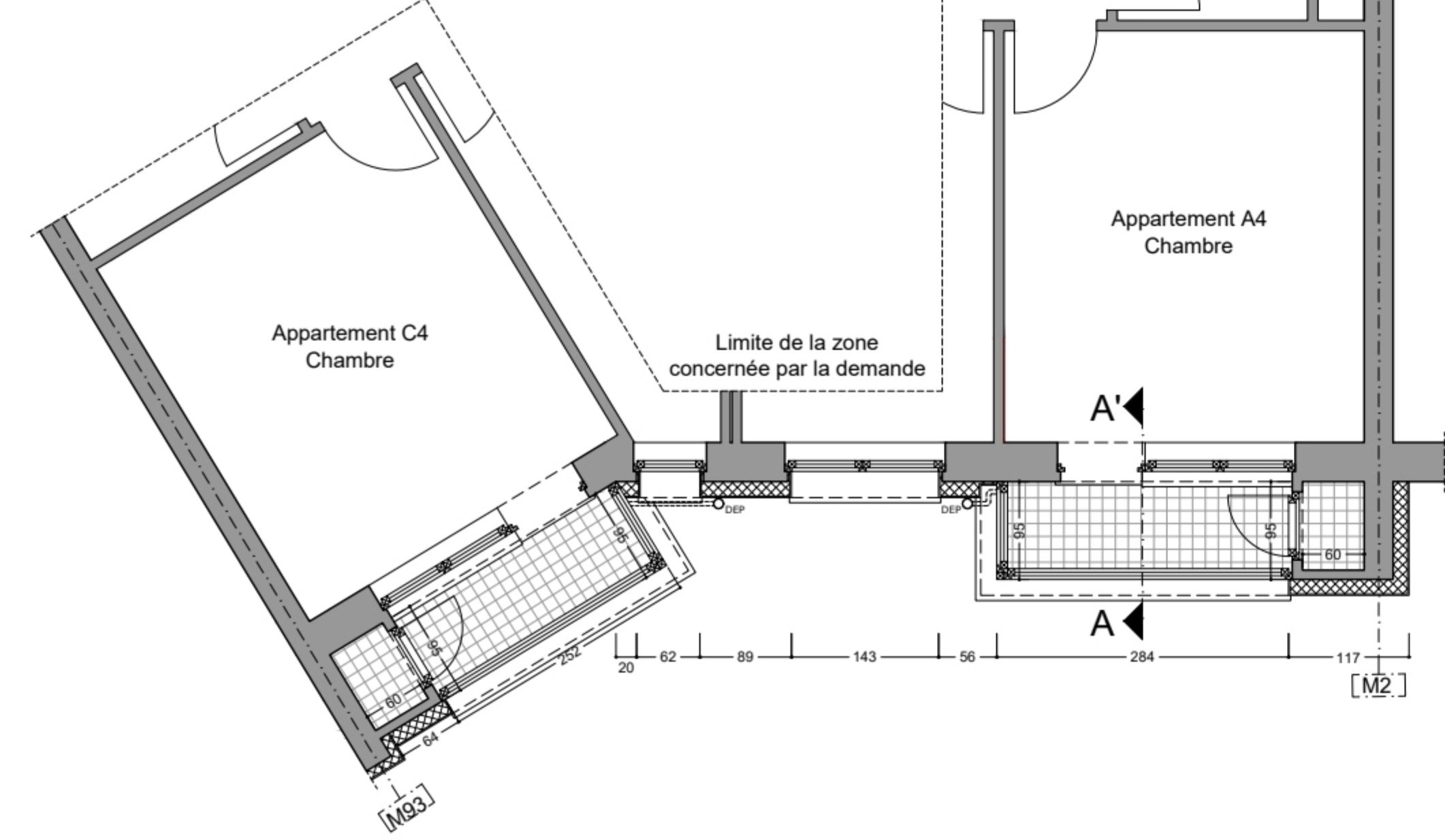

Elévation Ouest (arrière)

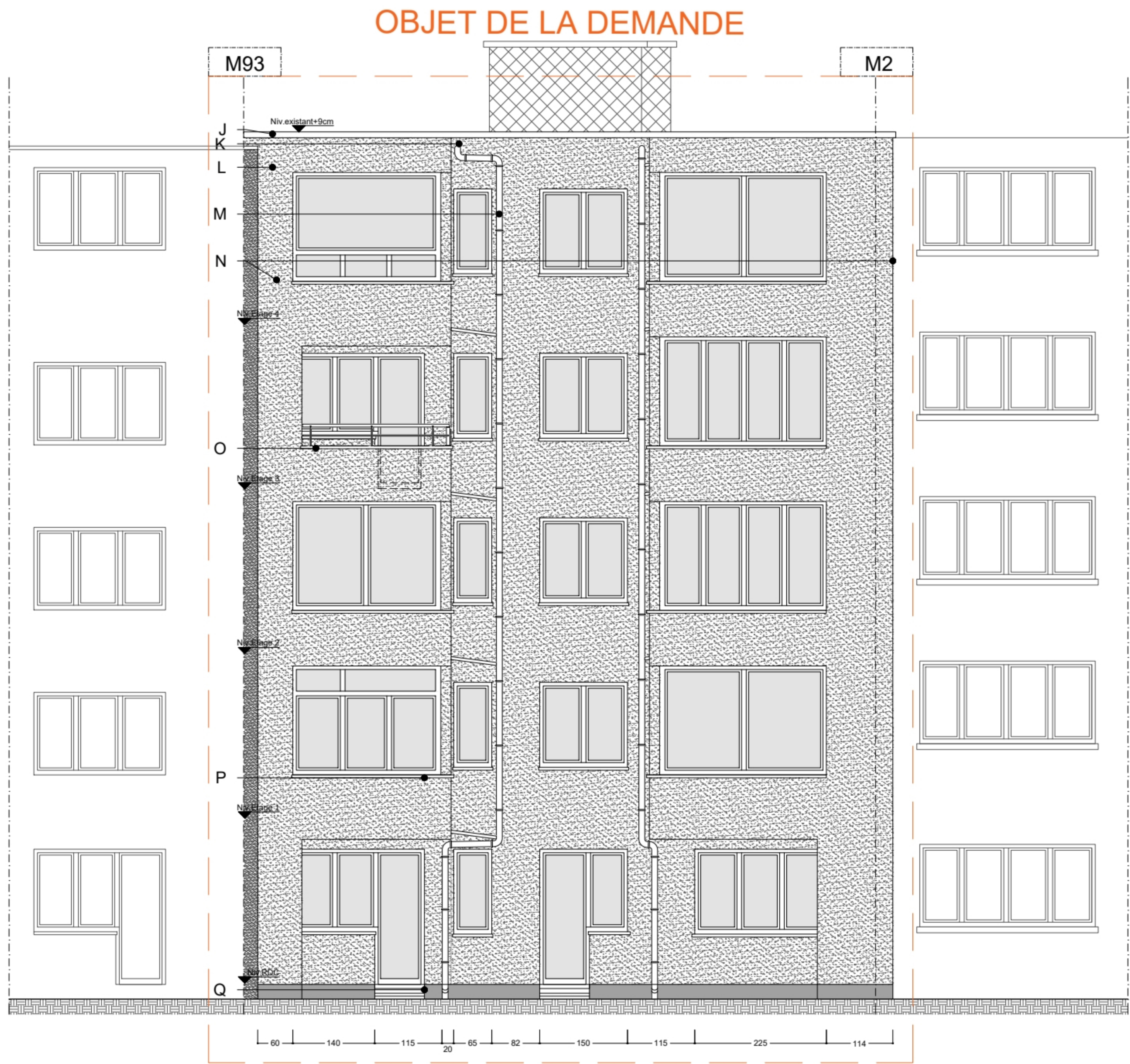

Elévation Sud

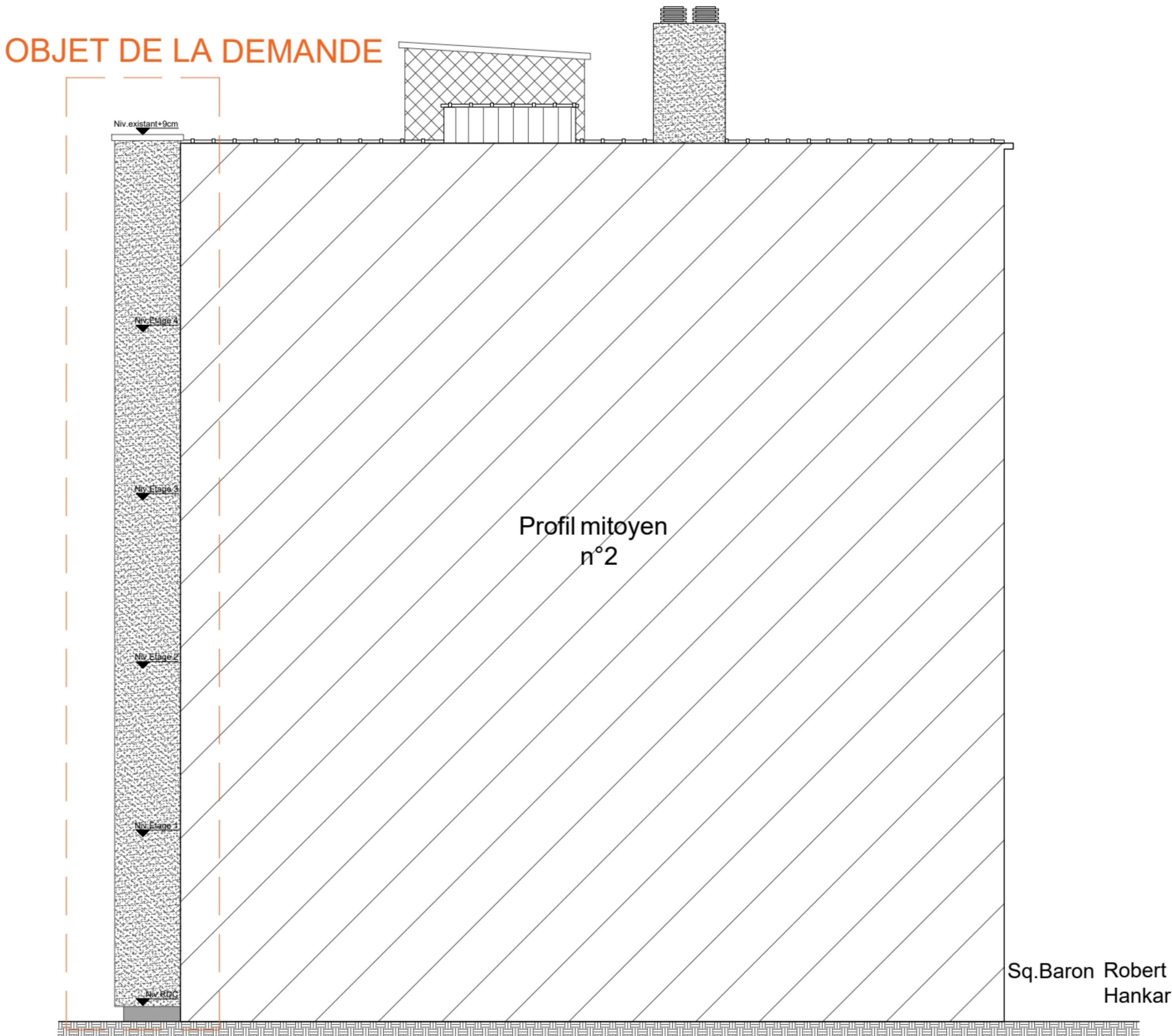

Détail 1 : coupe AA'

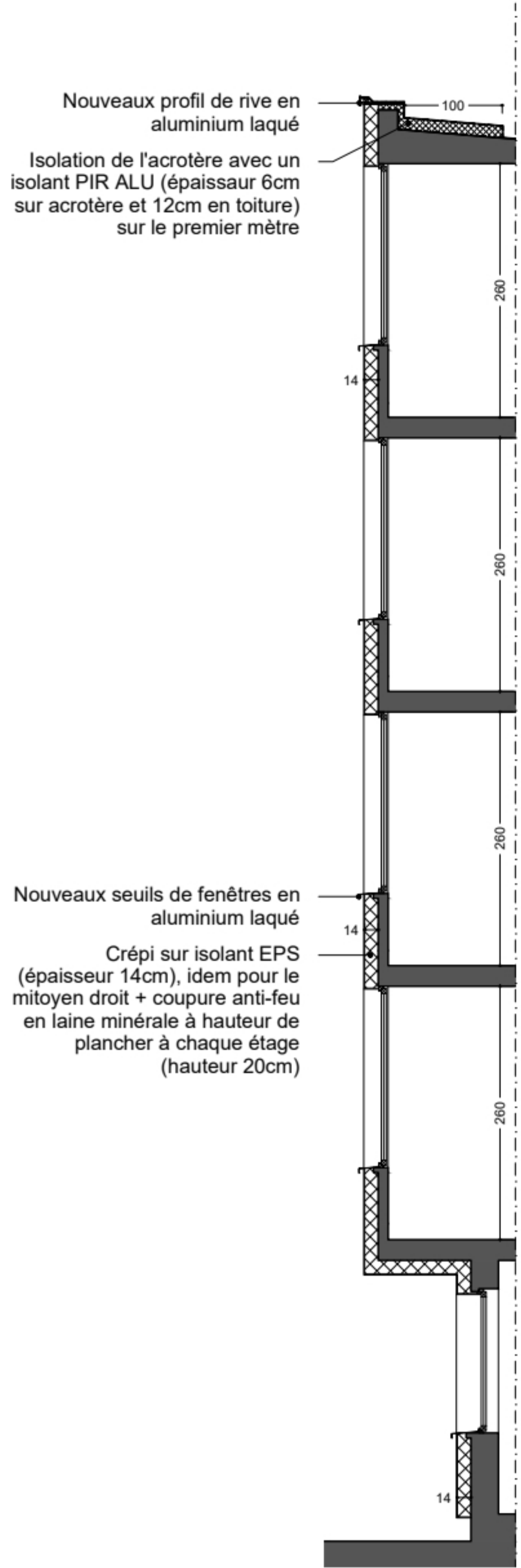

Détail 2

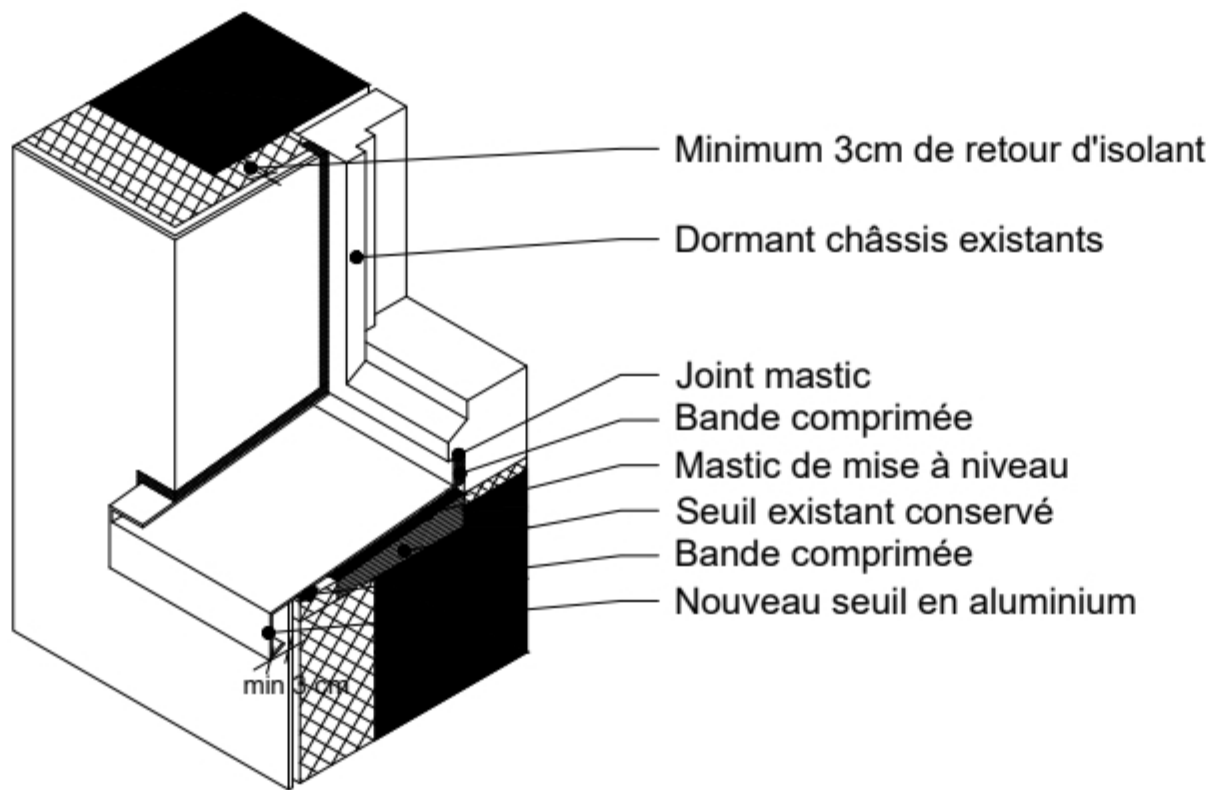

Plan de situation - 1/2000



| LEGENDE |  |
|---------|--|
| A       | Dépose et évacuation couvre-murs des couvre-murs en grès vernissé et ragréage du support       |
| B       | Réparations des bétons   |
| C       | Dépose et évacuation des DEP   |
| D       | Nettoyage et préparation du support, milieu droit compris (vue depuis jardin)                  |
| E       | Remplacement des portes de cabibis   |
| F       | Réparation cimentage face intérieure du garde-corps maçonné + dépose et évacuation garde-corps |
| G       | Dépose et évacuation complexe de sol terrasse  |
| H       | Retour de façade arrière du voisin côté gauche : crépi sur isolant                             |
| I       | Remplacement des portes de cabibis   |

| LEGENDE PLAN |                     |
|--------------|---------------------|
| ■            | Structure existante |
| ■            | Structure à démolir |
| ■            | Nouvelle structure  |
| ■            | Bâti voisin         |
| ■            | Terres              |
| ■            | Isolation           |

|      |            |  |
|------|------------|--|
| A    | 01/12/2025 | Suite à l'avis de dossier incomplet notifié le 03/06/2025 - ajout sur les plans des pièces adossées aux terrasses fermées en vue de la régularisation de la fermeture des terrasses. |
| IND. | DAT.       | MODIFICATION / WUZIGING  |

|  |            |            |            |
|--|------------|------------|------------|
| Isolation façade arrière<br>+ régularisation terrasses fermées   |            |            |            |
| objet  |            |            |            |
| Rénovation avec isolation du pignon droit et de la façade arrière avec régularisation des terrasses fermées. |            |            |            |
| projet   |            |            |            |
| province : Bruxelles Capitale<br>commune : 1160, Auderghem<br>adresse : Square Baron Hankar, 3               |            |            |            |
| maître d'ouvrage   |            |            |            |
| architecte   |            |            |            |
| modification   | stade      | échelle    | n° dossier |
|  | P.U.       | 1/50       | 2437       |
| titre  | date       | n° de plan | indice     |
| Situation projetée<br>Plans, élévations, détails   | 22/10/2024 | 02 sur 04  | A          |